

BIVOUC

bivouac.architectures@gmail.com

Camille Artur - Architecte DE HMONP
Hadrien Metzinger - Dessinateur & Designer

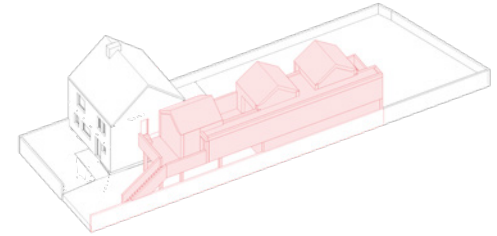

G.A.A

contact@ga-architecte.fr

Guillaume Appriou - Architecte DPLG
Célia Chevalier - Architecte DE
Laurie Le Gall - Architecte DE HMONP
Nora Trépos - Architecte DE HMONP

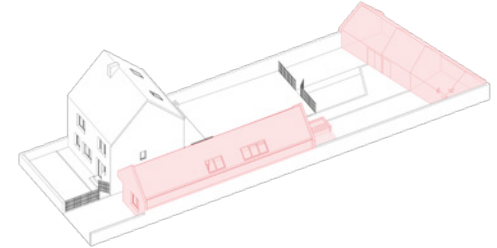

LES MANUFACTEURS

manufacteurs@gmail.com

Aurore Delavergne - Architecte DE HMONP
Romain Gicquiaux - Architecte d'intérieur & Designer
Manuel Henry - Architecte DE HMONP & Urbaniste
Julien Masson - Designer & Enseignant EESAB

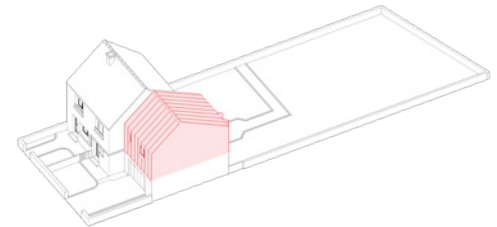

13

QUALITY STREET

lab@lab.archi

François Barcelo - Chatellier - Architecte DE HMONP
Constance Bodenez - Architecte DE HMONP
Silvia Meneghini - Architecte DE HMONP
Maette Lannuzel - Urbaniste
Émilie Pillon - Architecte DE
Romain Vigne - Urbaniste

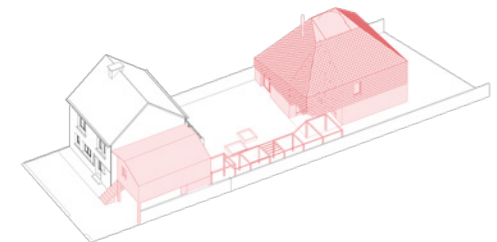

TANGRAM

contact@incognito-as.com

Alain Dumont - Architecte DPLG & Scénographe
Louise Duquesne - Architecte DE
Clémence Gabilleau - Architecte DE & Scénographe
Sophie Roche - Architecte DPLG
Victoria Stéfan - Etudiante en Architecture

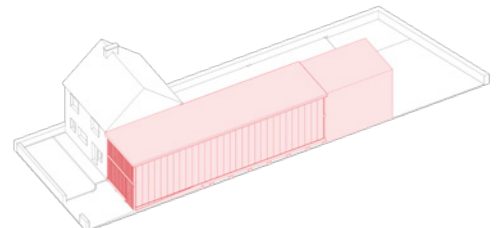

LES MÉNAGES

DÉCOUPE FONCIÈRE ET STATUT JURIDIQUE

BIVOUAC

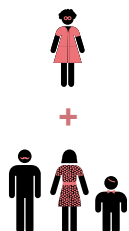

- > Découpage parcellaire
- > Accès à la parcelle du fond en copropriété et usage partagé
- > Glissement de la maison familiale au-dessus de l'espace partagé
- > Location de l'étage de la maison d'Yvonne

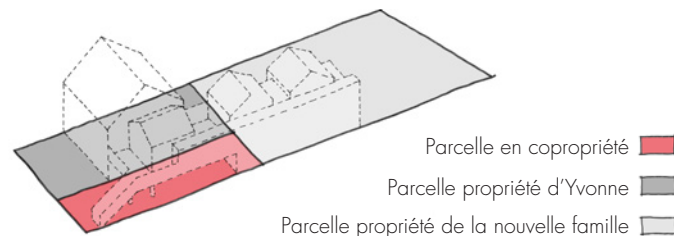

G.A.A

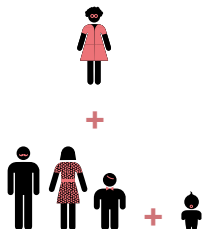

- > Découpage parcellaire
- > Bande traversante en copropriété
- > Cabane et poulailler communs réalisés en concertation et auto-construction

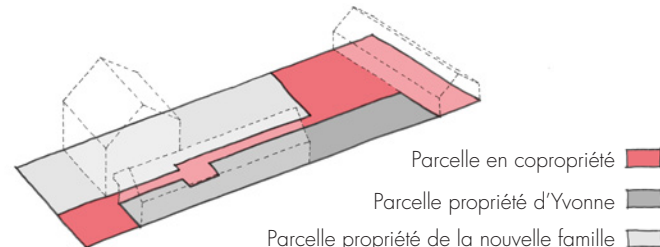

MANUFACTUREURS

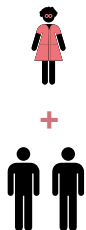

- > L'ensemble est en copropriété, la nouvelle famille en possède les deux tiers
- > Usage du garage et du jardin partagé
- > Surélévation au-dessus du garage pour extension du logement familial à l'étage

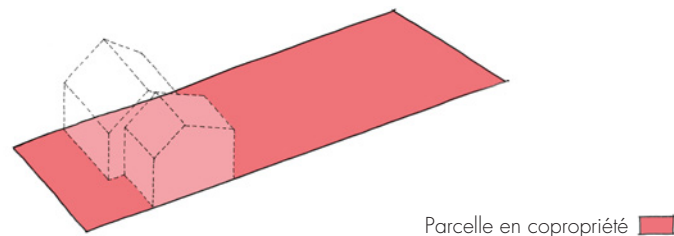

QUALITY STREET

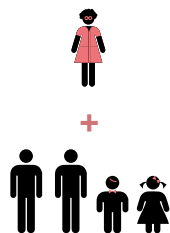

- > Chacun est propriétaire de parts dans une SCI
- > Yvonne se voit attribuer la maison existante et la pièce en plus
- > Construction d'une nouvelle maison en fond de parcelle pour la famille
- > Location de l'étage de la maison d'Yvonne

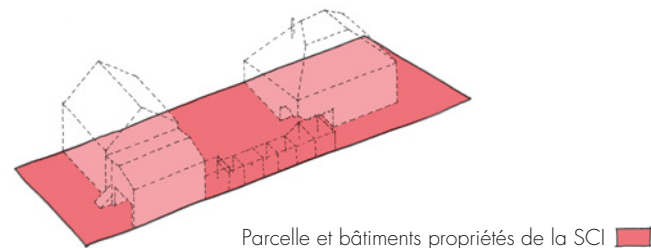

TANGRAM

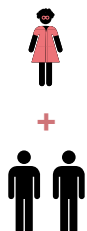

- > Découpage parcellaire
- > Pass'âge à jouissance collective, définition des usages en concertation
- > Copropriété de la maison d'Yvonne pour compenser l'investissement lourd de la famille
- > Location de l'étage de la maison d'Yvonne

